

2° SUB-SOLO
ÁREA 23,57 m²

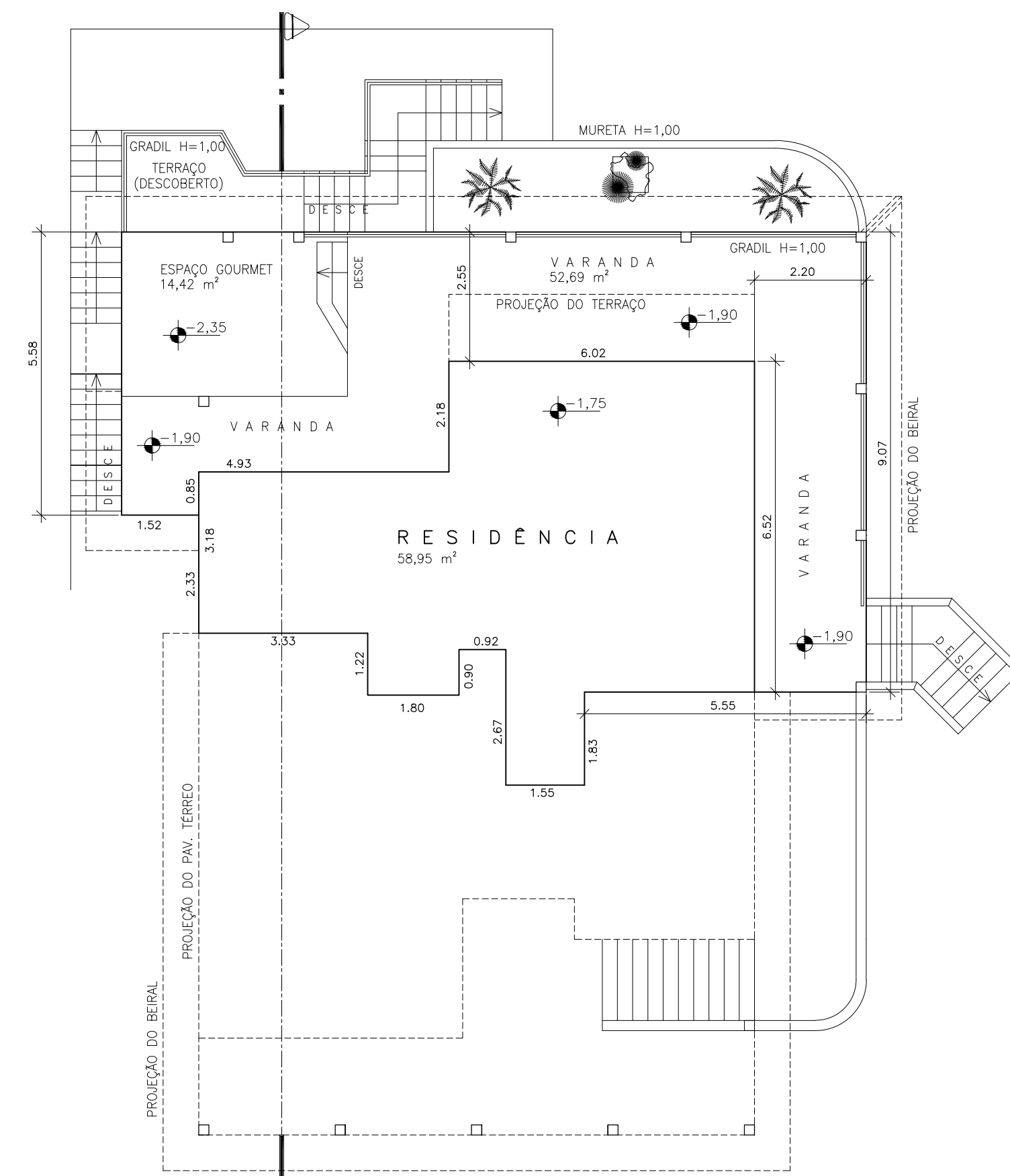

1° SUB-SOLO
ÁREA 126,06 m²

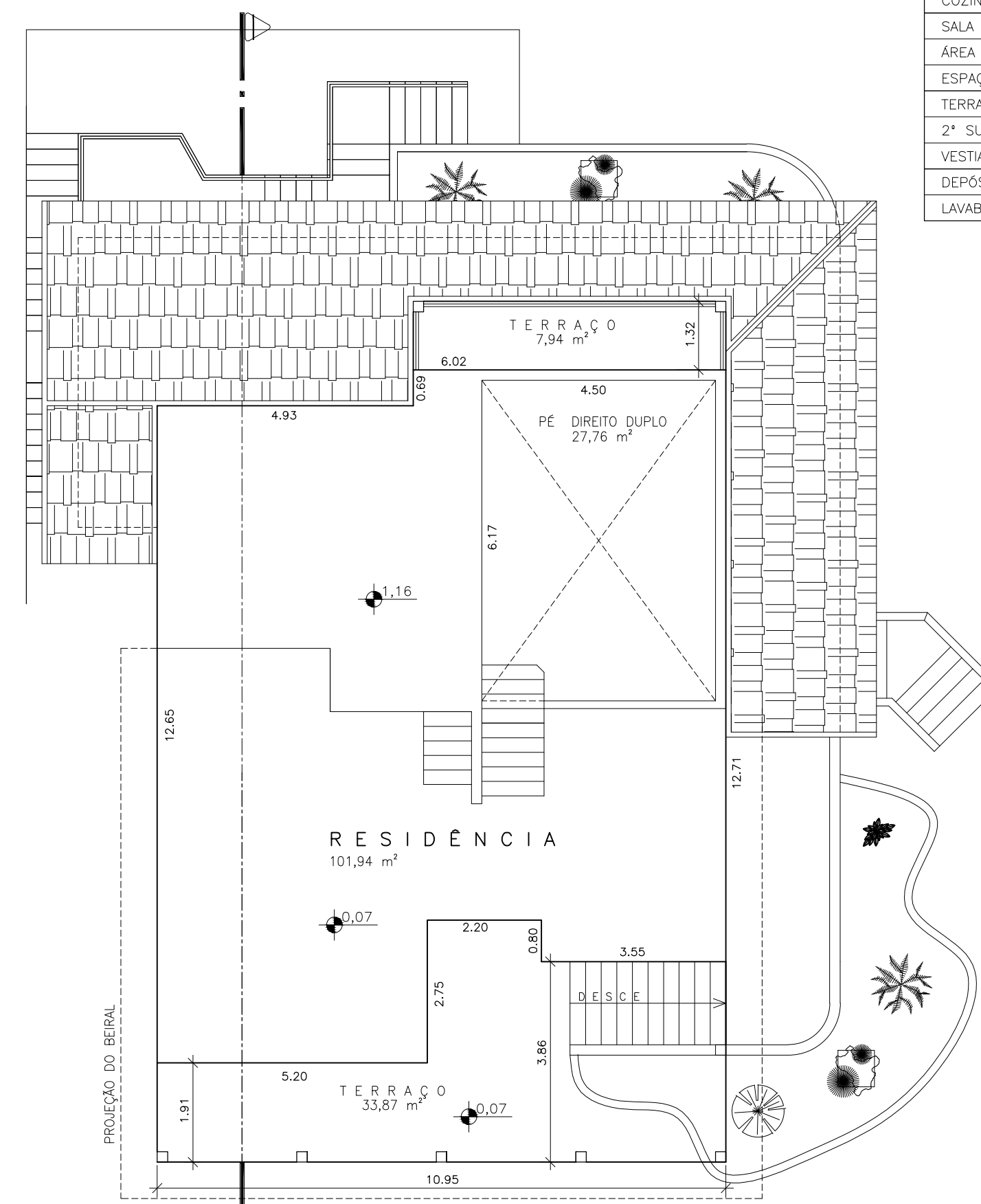

PAV. TÉRREO
ÁREA 143,76 m²

DISCRIMINAÇÃO DOS AMBIENTES	
COMPARTIMENTOS	QUANTIDADE
PAV. TÉRREO	
DORMITÓRIO	04
BANHEIRO	04
1° SUB-SOLO	
COZINHA	01
SALA	02
ÁREA DE SERVIÇO	01
ESPAÇO GOURMET	01
TERRAÇO	01
2° SUB-SOLO	
VESTIÁRIO	01
DEPÓSITO	01
LAVABO	01

N O T A
DECLARO QUE O PROJETO ATENDE O DECRETO ESTADUAL Nº 12.342/78
INSTALAÇÕES DE ESGOTO CONFORME NBR 7229/93
ÁGUA SERÁ LIGADA NO POÇO ARTESIANO
EXPESSURAS DAS PAREDES EXTERNAS DE...cm e INTERNAS DE...cm

PROJETO SIMPLIFICADO

FOLHA 01/02

PROJETO
CONSTRUÇÃO DE UMA RESIDÊNCIA

LOCAL:
Avenida Pedro Alvares Cabral, n°. xx - Lote xx - Quadra "x"
xxx x xxx - IGARATÁ/SP

PROPRIEDADE DE:
Joaquim José da Silva Xavier
CPF xxx.xxx.xxx-xx

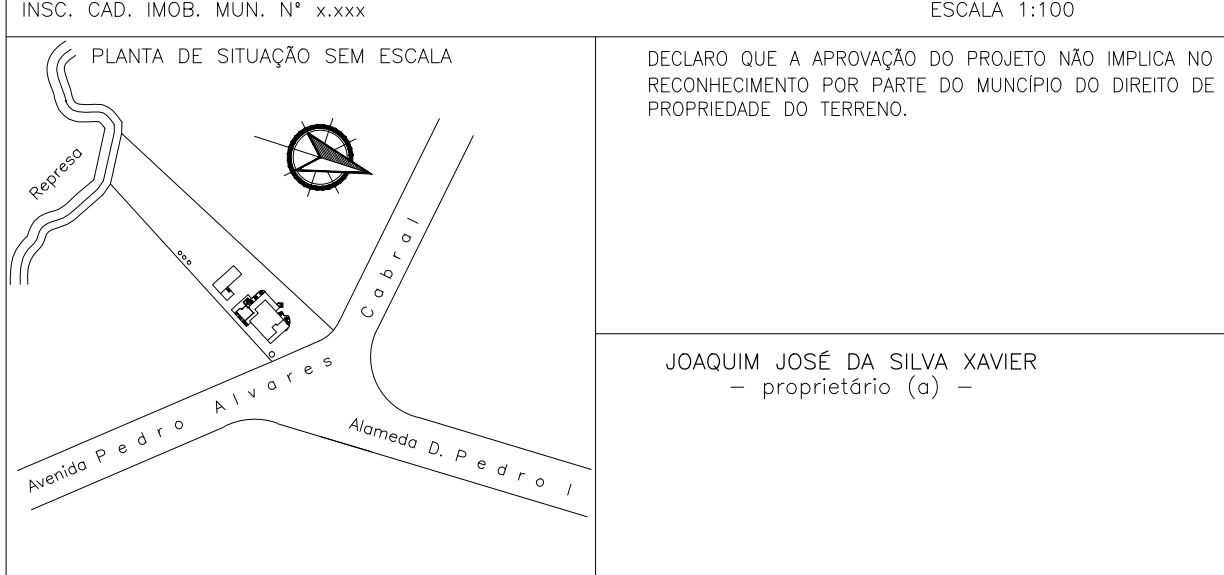

ÁREAS (m2)		
TERRENO	2.613,00	
PAV. TÉRREO	143,76	
1° SUB-SOLO	126,06	
2° SUB-SOLO	23,57	
T O T A L	293,39	
L I V R E	2.400,93	
PISCINA	76,00	
T.O. 8,116 %	C.A. 0,1123	

USO ORÇAO PÚBLICO

JOÃO DA SILVA
Arquiteto
CAU Nº A XX.XXX.X MUNICÍPIO: I. M. X.XXX/21
RRT PROJETO Nº A XX.XXX.X

TEREZA CRISTINA
Engenheira Civil MUNICÍPIO: I. M. X.XXX/21
CREA Nº XX.XXX.X Nº XX.XXX.X
ART EXECUÇÃO

CALÇADA

GU I A

Avenida P E D R O A L V A R E S C A B R A L